



OGGETTO: Piano Urbanistico Attuativo
Comparto sito all'angolo tra corso Vittorio Emanuele e via Nuova Coloniere

- Relazione Tecnica
- Inquadramento
- Piano di progetto
- Piano di progetto piano terra e piano primo
- Piano di progetto piano quarto scoperto
- Sezioni di progetto
- Sezioni di progetto C.C. e D.P.
- Prospetti di progetto
- Prospetti fotorealisti corso Vittorio Emanuele
- Prospetti fotorealisti
- Tavole delle superfici e dei volumi

IL TECNICO: **sempi**
Società per azioni con sede in Salerno, viale della Repubblica, 100 - 84100 Salerno (SA) - Tel. 0975/241111 - Fax 0975/241112



IL COMMITTENTE: **Ca.M. S.r.l.**
Società per azioni con sede in Salerno, viale della Repubblica, 100 - 84100 Salerno (SA) - Tel. 0975/241111 - Fax 0975/241112

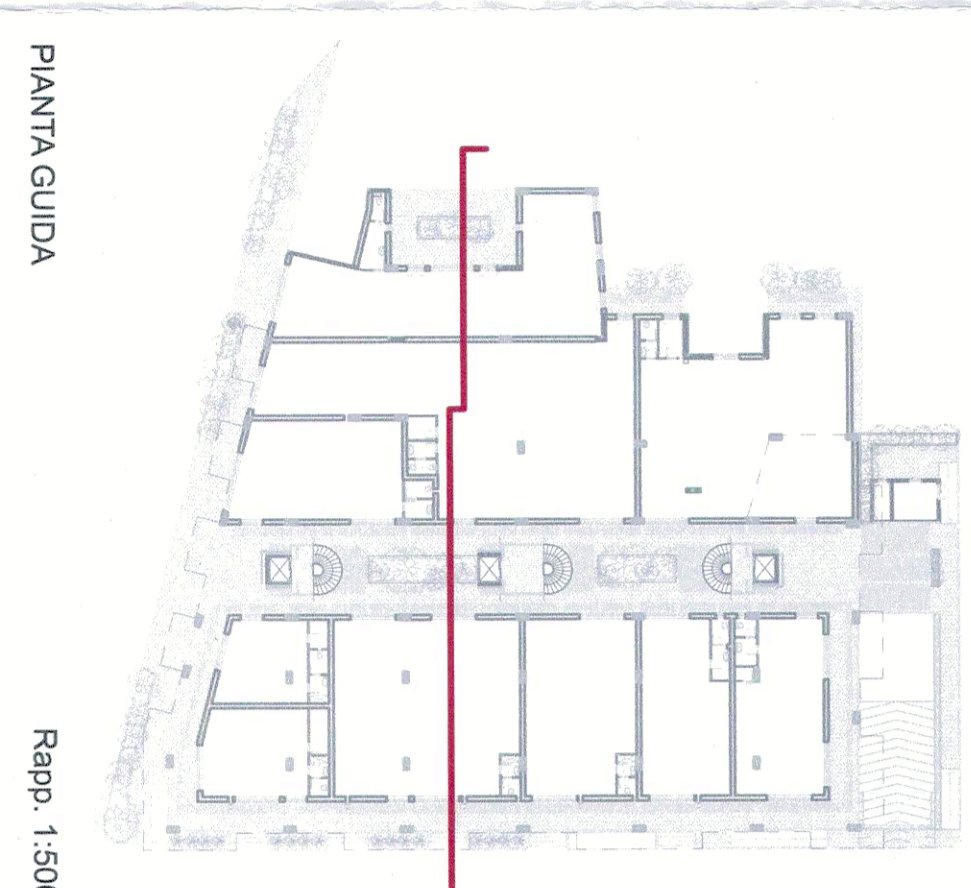

PIANTA GUIDA

Rapp. 1:500

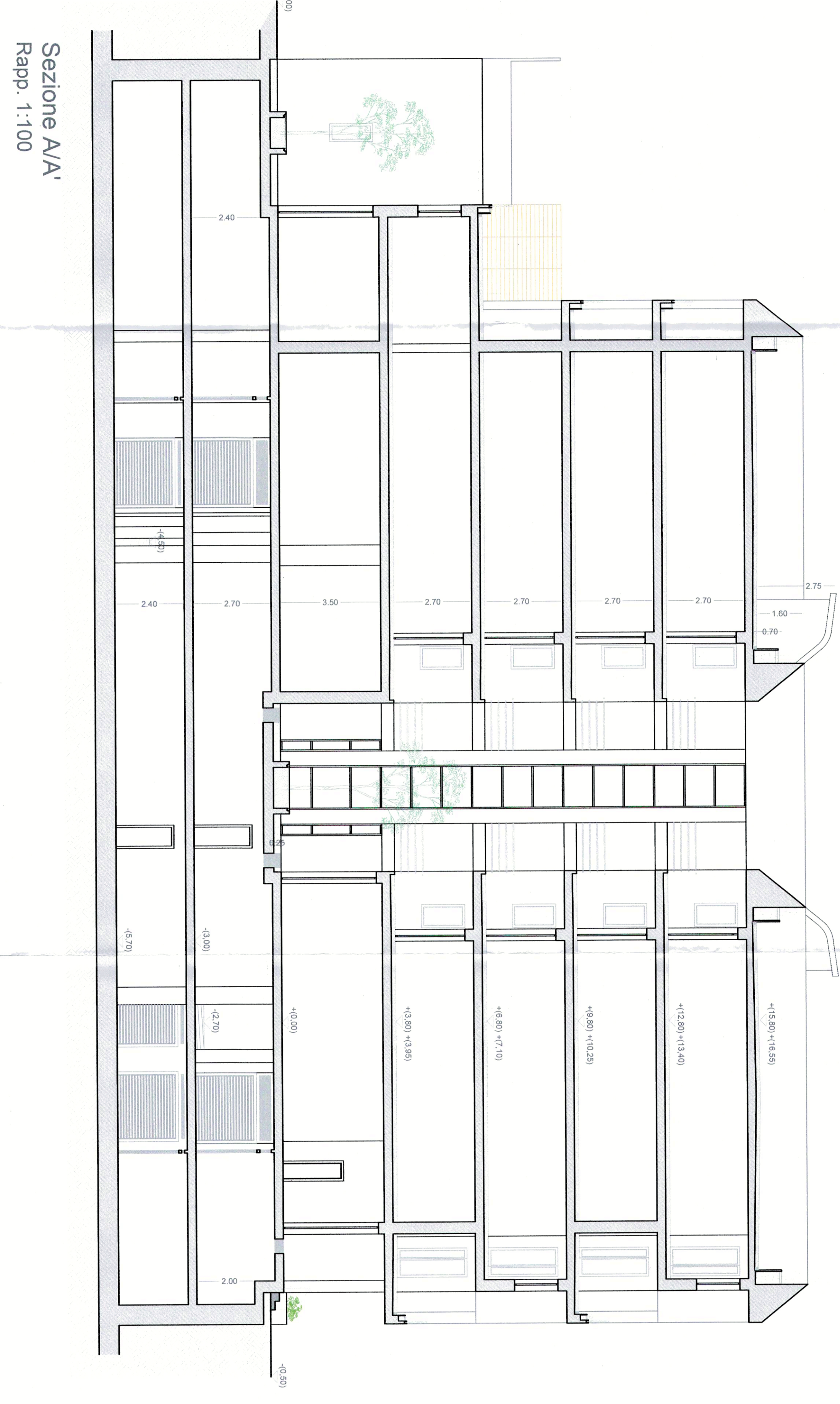

Sezione A/A'
Rapp. 1:100

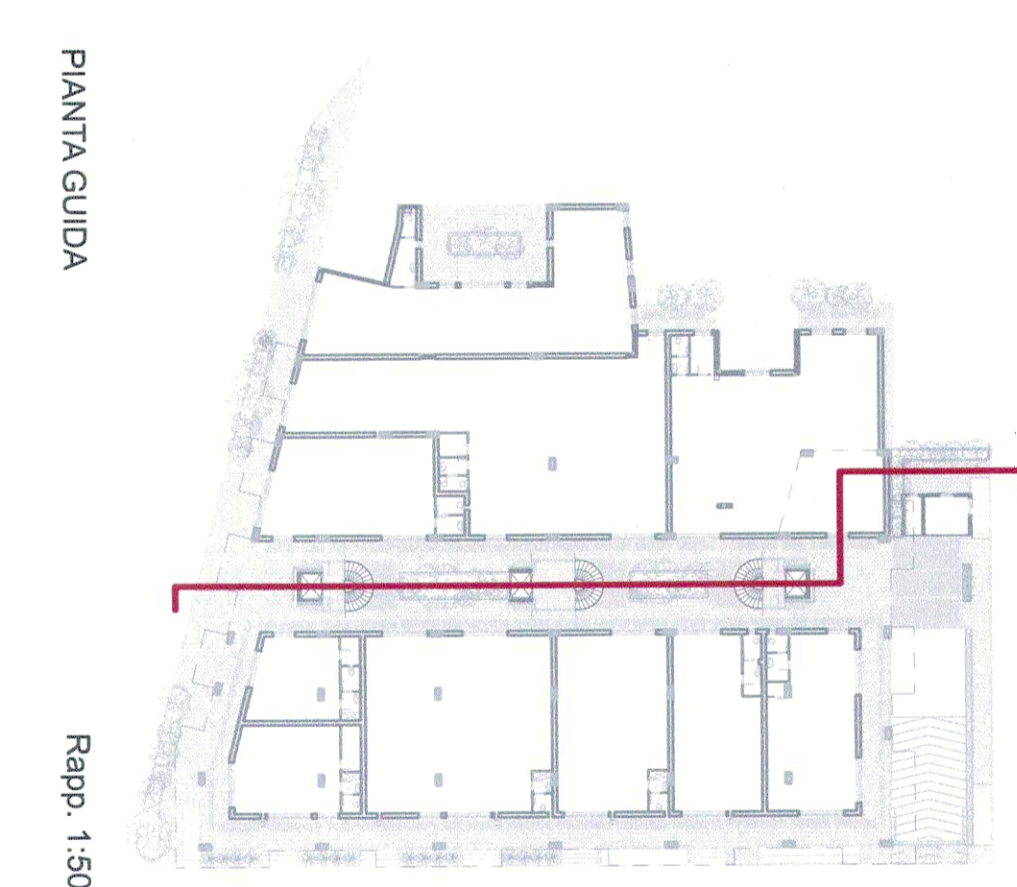

PIANTA GUIDA

Rapp. 1:500



Sezione B/B'
Rapp. 1:100